ROMA
Municipio V
Roma

PIANO clima ROMA

21 ottobre 2026

I progetti di Roma per l’adattamento climatico

Edoardo Annucci
Assessore all’ambiente del Municipio V

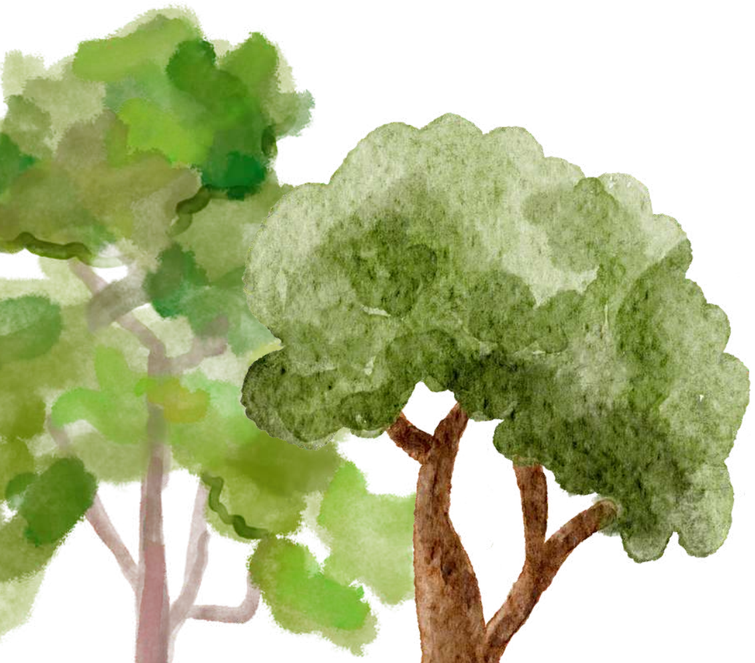



Quadrante est della Città

Isola di calore urbano

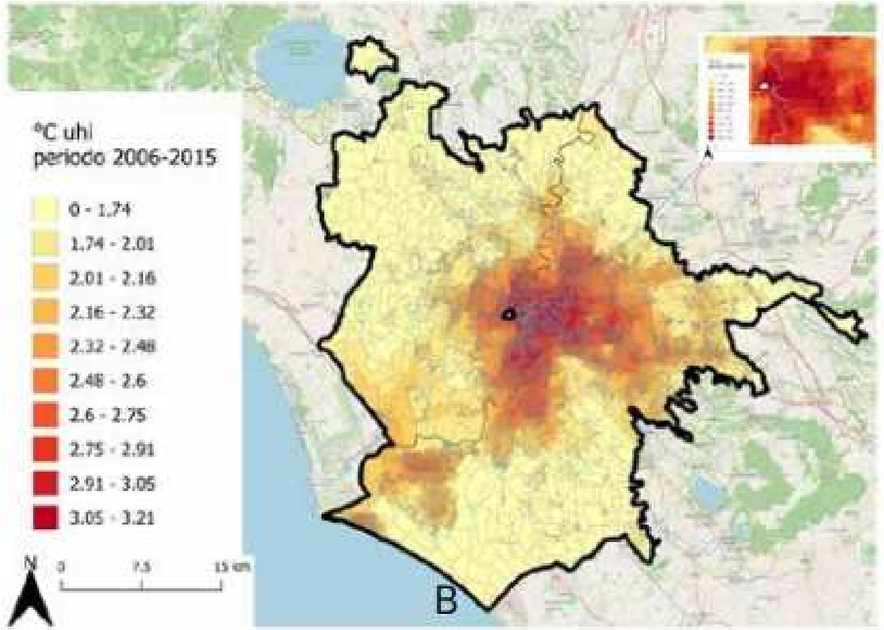

Vulnerabilità ambientale e climatica

Municipio V

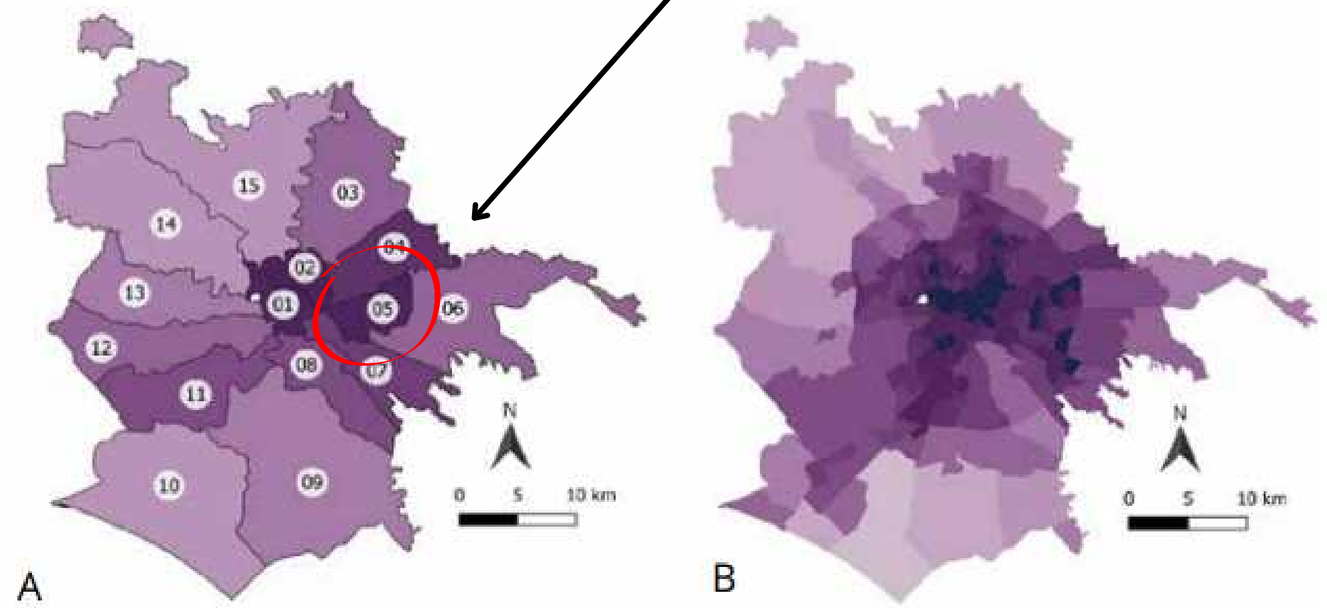

Mappe della Strategia di adattamento climatico di Roma Capitale

ROMA
Municipio V
Roma



Inquadramento del Municipio V

+**260.000** abitanti - **26** quartieri - densità abitativa
+**2.300.000,00** metri quadrati verde pubblico - scarsità verde pubblico pro capite
+**24.000** alberature in strade e parchi

ROMA
Municipio V
Roma



Obiettivo: trasformazione diffusa degli spazi urbani in luoghi all'altezza delle sfide

- rinaturalizzazioni - soluzioni basate sulla natura
- recupero permabilità suolo
- materiali sostenibili e riduzione riflesso

Strumenti:

- piano investimenti municipale
- fondi europei e regionali

Processi partecipativi, cittadinanza attiva e Terzo settore

ROMA
Municipio V
Roma

I numeri delle trasformazioni

34 aree urbane e verdi già riqualificate

- Area Gestione del verde municipale
- Dipartimento tutela ambientale
- Dipartimento urbanistica

6 spazi in progettazione tra nuovi parchi urbani e piazze verdi*





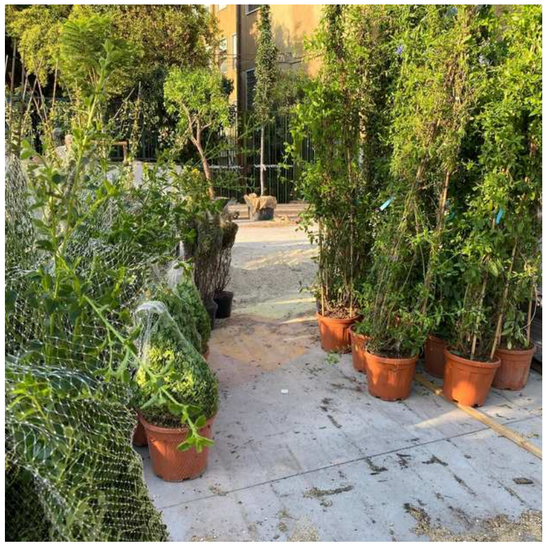



***Due nuove piazze verdi:**

- Via Olcese
- Largo Perestrello

ROMA
Municipio V
Roma

Principali interventi nel Municipio V

Giardino Galafati - Bosco urbano (Municipio)

- scarsità verde
- sovrastazione metro C
- depavimentazioni - pavimentazioni drenanti
- ripristino pozzo e sistema di irrigazione puntuale

Giardino del verde possibile (Municipio)

- area destinata a parcheggio
- spazio non fruibile tra due scuole
- assegnazione di nuove funzioni
- implementazione verde

Parco di Centocelle (Dipartimento)

- forestazione urbana (+**600** alberi +**600** arbusti)
- acquisizione aree private (+ **15** ettari)
- recupero aree ex autodemolitori - depavimentazioni
- connessioni verdi tra quartieri e spazi urbani

Largo Perestrello (Municipio)

- depavimentazioni - recupero permeabilità
- soluzioni basate sulla natura
- utilizzo intelligente dell'acqua
- isole sociali con ombreggianti

Ex Borghetto degli artigiani (Municipio)

- area confiscata alla criminalità organizzata
- quadrante con meno verde pubblico pro capite
- depavimentazioni - soluzioni basate sulla natura
- nuovo parco urbano 1,5 ettari



ROMA
Municipio V
Roma







Giardino Galafati

Bosco urbano del Pigneto

Primo intervento a Roma dove sono stati applicati tutti gli obiettivi della **Strategia capitolina di adattamento climatico**.

- 191 essenze vegetali messe a dimora
- 500 metri quadrati depavimentati
- +230 metri cubi di terra
- -150 metri cubi di cemento

ROMA
Municipio V
Roma

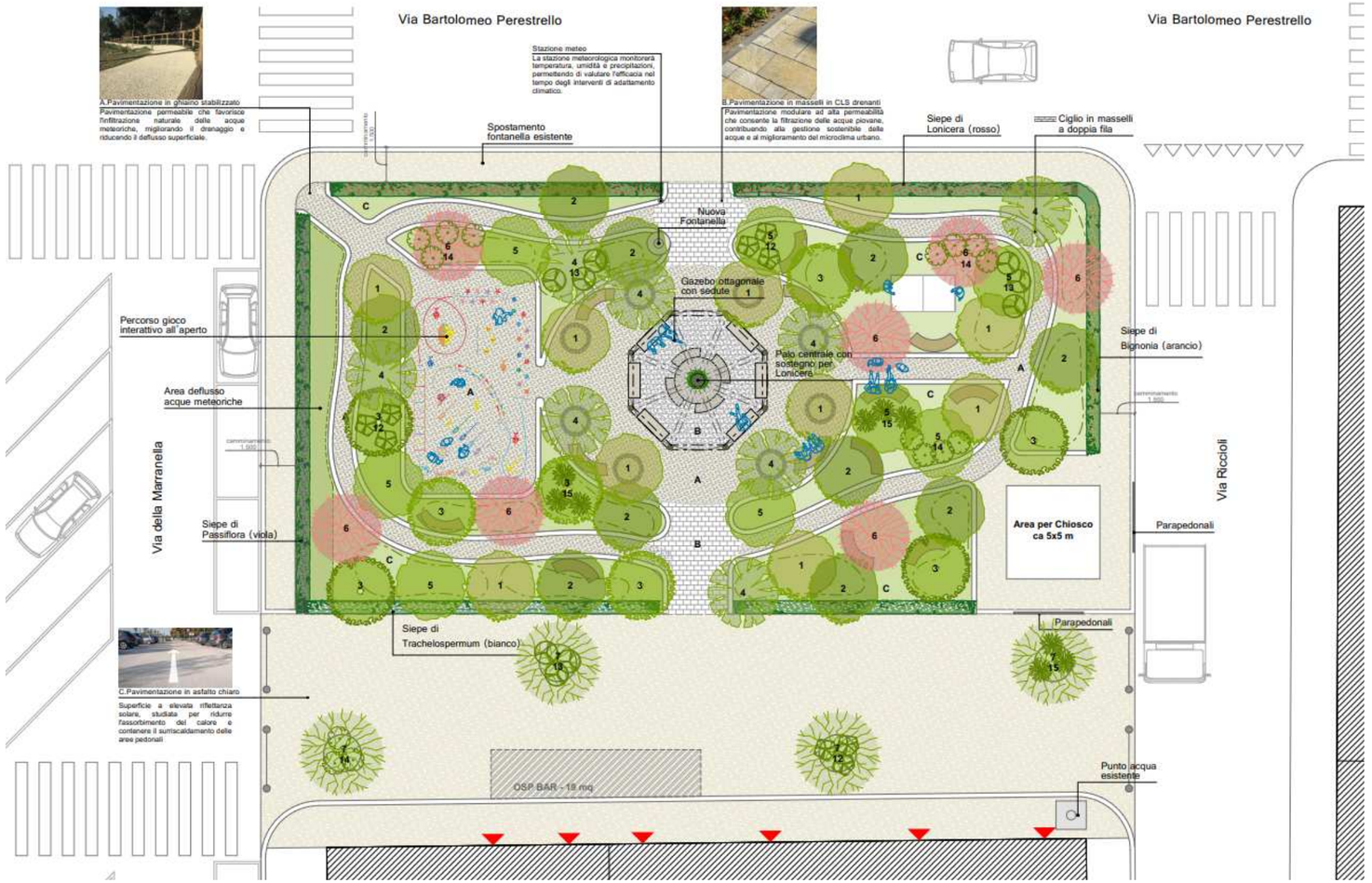

Piazza verde di largo Perestrello

Gli interventi previsti includono la depavimentazione di superfici impermeabili, la realizzazione di nuove aree verdi, la messa a dimora di alberature e vegetazione arbustiva, l'introduzione di sistemi di ombreggiamento naturale, l'incremento della permeabilità del suolo e la gestione sostenibile delle acque meteoriche. Tali azioni contribuiranno a ridurre le temperature superficiali, migliorare il comfort microclimatico, aumentare la biodiversità urbana e rafforzare la qualità ambientale e sociale dello spazio pubblico.

+ **150 essenze vegetali** tra alberi e arbusti

ROMA
Municipio V
Roma





Giardino del verde possibile





Ex Borghetto degli artigiani

ROMA
Municipio V
Roma







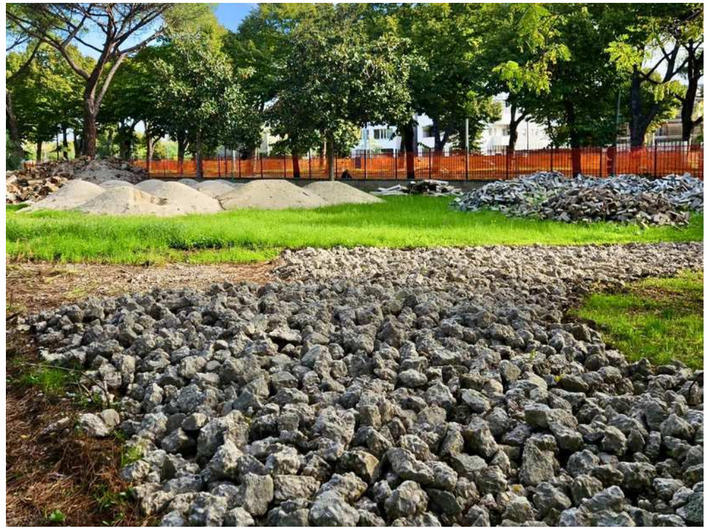



- **parco archeologico di Centocelle**
- **rifugio di piazza dei Gerani**
- **via dei Berio**
- **parco Madre Teresa di Calcutta**
- **via di Acqua Bullicante**

ROMA
Municipio V
Roma

Altri interventi

Nuove piantumazioni

- + **1.796 alberi** (ottobre 2021 - ottobre 2026)
- + **1.671 alberi** (stagione agronomica 2026)

Depavimentazioni

- parco di Centocelle: **15.000 mq**
- parco Madre Teresa di Calcutta: **2.500 mq**
- giardino Galafati: **500 mq**
- via degli Olmi: **409 mq**
- parco Almagià: **290 mq**

Rifacimenti stradali (Atlante delle pavimentazioni)

- via Acqua Bullicante
- viale Venezia Giulia
- viale Filarete
- via Laparelli





ROMA
Municipio V
Roma

ROMA
Municipio V
Roma

PIANO clima ROMA

21 ottobre 2026

I progetti di Roma per l’adattamento climatico

Edoardo Annucci
Assessore all’ambiente del Municipio V

