

# CERS de' PAZZI

18 febbraio 2026

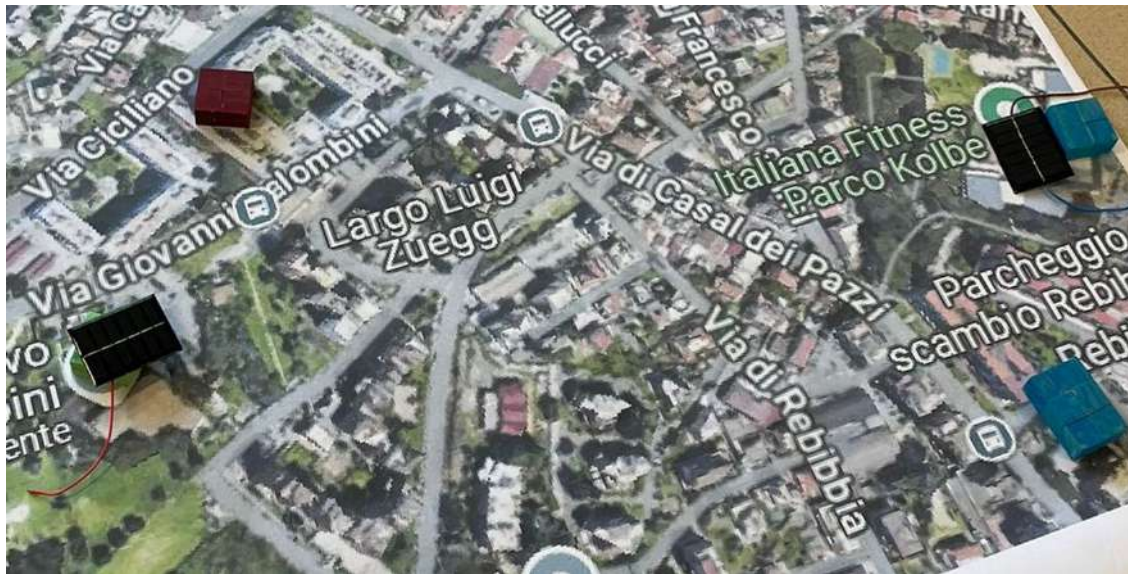

# • Un contesto di comunità

La sottoscrizione di un Patto Educativo di Comunità - ampliato ad 11 realtà da agosto 2025 - permette di fare sinergia tra realtà associative ed enti pubblici sul tema della povertà educativa. Lunedì scorso è stato inaugurato uno spazio permanente per ragazzi, bambini e famiglie (fondi Legge 285).

**cedepazzi**

FINANZIATO DA ROMA Municipio IV Roma IN COLLABORAZIONE CON

**comunità educante DE' PAZZI C'è spazio**

# Inaugurazione C'è spazio

**UN NUOVO SPAZIO PERMANENTE DI COMUNITÀ PER BAMBINI\* E RAGAZZI\*, FAMIGLIE E TERRITORIO**

**Lunedì 16 febbraio / dalle 14:30 alle 18:30**  
Scuola IC G. Palombini, Plesso Largo Stucchi

### COMUNITÀ ENERGETICA RINNOVABILE E SOLIDALE DE' PAZZI

**di cosa si tratta?**

- ✓ PERCHÉ È URGENTE CAMBIARE MODO DI PRODURRE ELETTRICITÀ
- ✓ PERCHÉ SENZA COSTI PUÒ CONTRIBUIRE
- ✓ PERCHÉ SERVE FARE RETE

Puoi ambientare nella CEPS come produttore di energia solare o come consumatore: puoi in ogni caso il tuo territorio.

**I.C. PALOMBINI**  
via GIOVANNI CALDERA 31

**17/01/2025**  
**ORE 17:00**

in partnership con:  
Dott. Salvatore Fanfani - ingegnere tecnico CEPS  
Prof. Andrea Murgali - Soprintendente Università Roma 3  
Ing. Mariacristina Proietti - CEPS DE' PAZZI

### LA FESTA DELL'INTERCULTURA QUEST'ANNO NAVIGA VERSO IL RISPETTO ASSOLUTO DEI DIRITTI UMANI!

VI ASPETTIAMO IN VIA PALOMBINI, 31  
VENERDÌ 10 OTTOBRE DALLE 17:30 ALLE 21:00

### NOTTE BIANCA APERTE DELLE SCUOLE

Una serata di festa e di cultura di apertura di scuole aperte di Roma

**VENERDÌ 10 MAGGIO 2025**

06/09/2024 - Si costituisce la CERS de Pazzi, come ETS



16 soci di cui 15 consumer e 1 prosumer (per il momento!)

# Grazie a "Periferiacapitale" (Fondazione Charlemagne)

Non solo una importante occasione di lotta all'**emergenza climatica**, ma anche una chiave per **favorire l'agire collettivo delle realtà locali**, nel combattere diseguaglianze e costruire opportunità per ragazzi e bambini che crescono in un contesto periferico.

La fondazione intende **valorizzare gli spazi pubblici disponibili, sostenere la rete associativa locale** e promuovere interventi capaci di incidere sulla qualità della vita dei residenti, con particolare attenzione alle comunità più fragili. Sostenere una Comunità Energetica Rinnovabile Solidale (CERS) significa investire in un progetto che genera **valore sociale, ambientale ed economico**, restituendo benefici diffusi al territorio. Sostenere una CERS per una Fondazione significa dunque **unire comunità, innovazione e solidarietà**, contribuendo in modo tangibile a un futuro più equo, sostenibile e partecipato.



# Rallentamenti burocratici ma... ora, verso la realizzazione

- Autunno 2024 Individuazione della copertura del plesso centrale Palombini come possibile edificio per la realizzazione dell'impianto. Prima proposta di massima
- Febbraio 2025 sopralluogo plesso Ciamician e realizzazione del progetto di massima.
- 5 Marzo 2025 Emergenza problemi sull'accatastamento della scuola.
- Marzo 2025 ... soluzione?
- 3 luglio 2025 Emergenza vincolo archeologico e individuazione di una ulteriore scuola
- 31 Luglio 2025 sopralluogo sulla scuola Cecchina Aguzzano
- Ottobre 2025 secondo sopralluogo sulla stessa copertura in presenza di tecnici del Municipio. Verifica della mancanza di documentazione completa sulla statica dell'edificio
- 26 novembre 2025 prove di carico sul solaio dove si installerà l'impianto, a carico della CERS.
- Dicembre 2025 Invio del progetto definitivo completo al municipio per conferenza dei servizi
- Gennaio-marzo 2025 conferenza dei servizi (si concluderà a inizio marzo)

# L'impianto fotovoltaico della CERS

- Luogo: Scuola d'infanzia Cecchina Aguzzano
- Potenza: 33kWp
- Energia producibile: 29MWh/anno
- Ricavi attesi: 6000€/anno

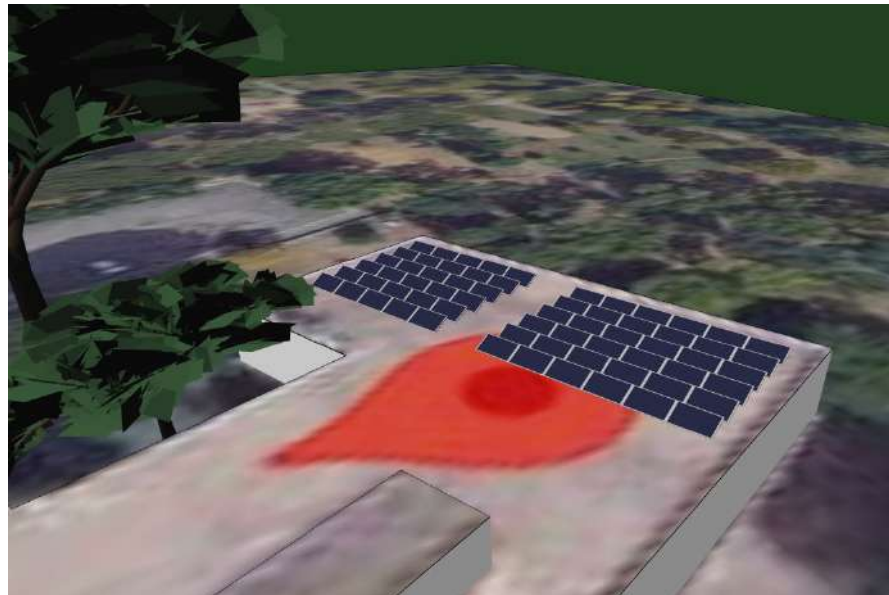
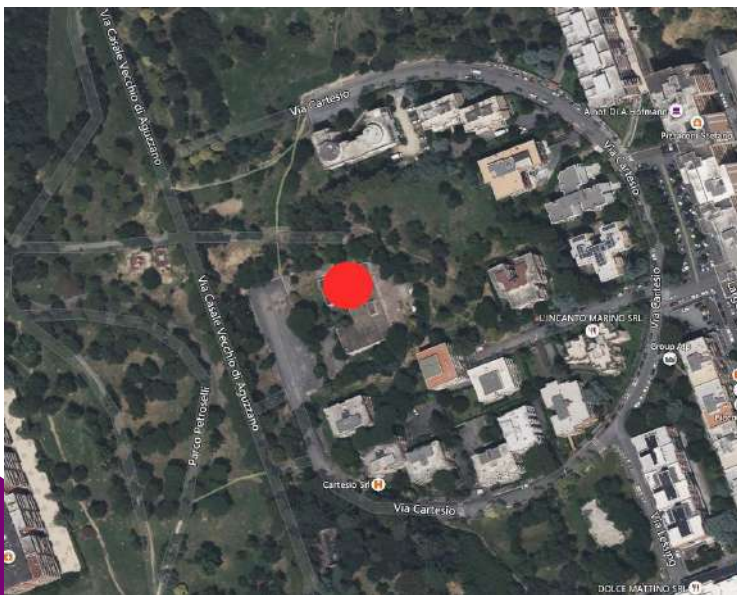

## ... e la convenzione da sottoscrivere

- In base al Regolamento Comunale sarà sottoscritta una convenzione tra l'Amministrazione e l'ETS
- La CERS si impegna a destinare i benefici derivanti dalla condivisione dell'energia alla realizzazione di progetti di valorizzazione di beni comuni nell'area di riferimento della CERS, mediante la sottoscrizione di patti di collaborazione ai sensi del Regolamento per l'amministrazione condivisa dei beni comuni materiali e immateriali di Roma Capitale (il "Patto di Collaborazione"), ovvero altri strumenti di amministrazione condivisa, come meglio individuati in Allegato 2
- Un lavoro ancora da sperimentare!

## L'altro ieri, "CERS De Pazzi" è stata visitata dal Grand Challenges Global Meeting 2026: "Technologies Serving Community"

16-02-2026 - Una delegazione di universitari da 50 Paesi, Africani, Europei Statunitensi, Asiatici, riuniti alla Sapienza, ha incontrato 3 CER del Lazio, a Roma, Antrodoco e Greccio, la CERS de Pazzi è stata presentata alla Conferenza, ed è stata visitata, per il valore sociale, della sua configurazione tecnologica e comunitaria, il suo studio ha preso il premio "Service Learning 2026".

La collaborazione tra le CERS e le Università di Roma, continua...

