

BIODIVERSITA' E AREE PROTETTE PER LA MITIGAZIONE E L'ADATTAMENTO ALLA CRISI CLIMATICA

ROMA, ORTO BOTANICO 11 APRILE 2024

Marco Visconti
Commissario Straordinario RomaNatura



RomaNatura è un Ente regionale che gestisce la maggior parte delle aree protette istituite dalla Regione Lazio i cui confini ricadono interamente nel territorio del Comune di Roma.

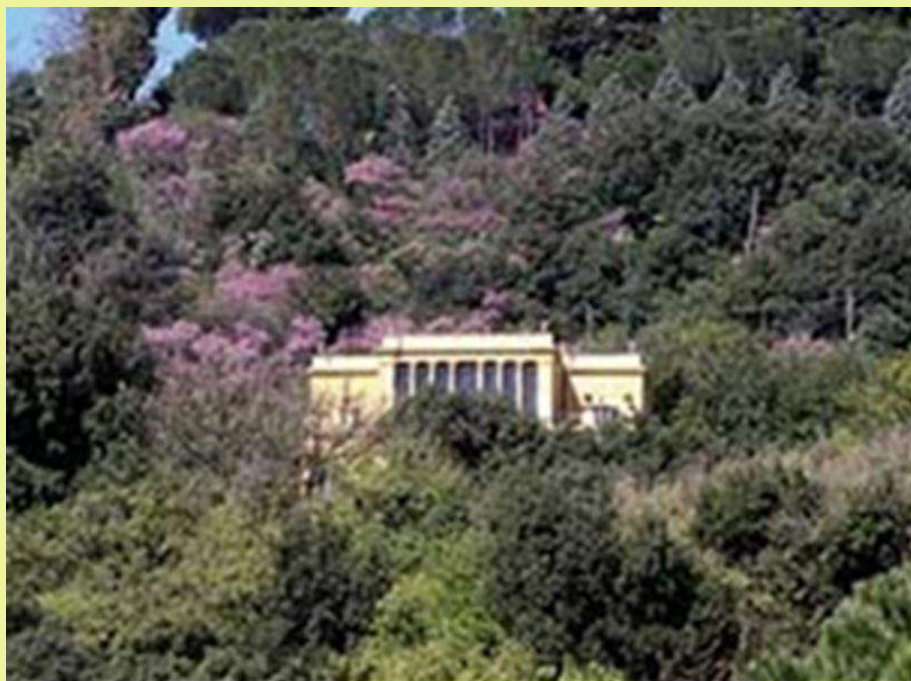

**Si tratta complessivamente di 17 aree protette :
2 Parchi regionali urbani, 9 Riserve naturali
e 5 Monumenti naturali,
oltre a 1 area marina protetta.**

Sistemi di continuità delle aree protette di RomaNatura



fuori dal GRA:

- **Galeria Antica**
- **Quarto degli Ebrei e Tenuta Mazzalupetto**
- **Parco della Cellulosa**

dentro il GRA:

- **Insugherata**
- **Monte Mario**
- **Pineto**
- **Tenuta Aquafredda**
- **Valle dei Casali**
- **Tenuta dei Massimi**

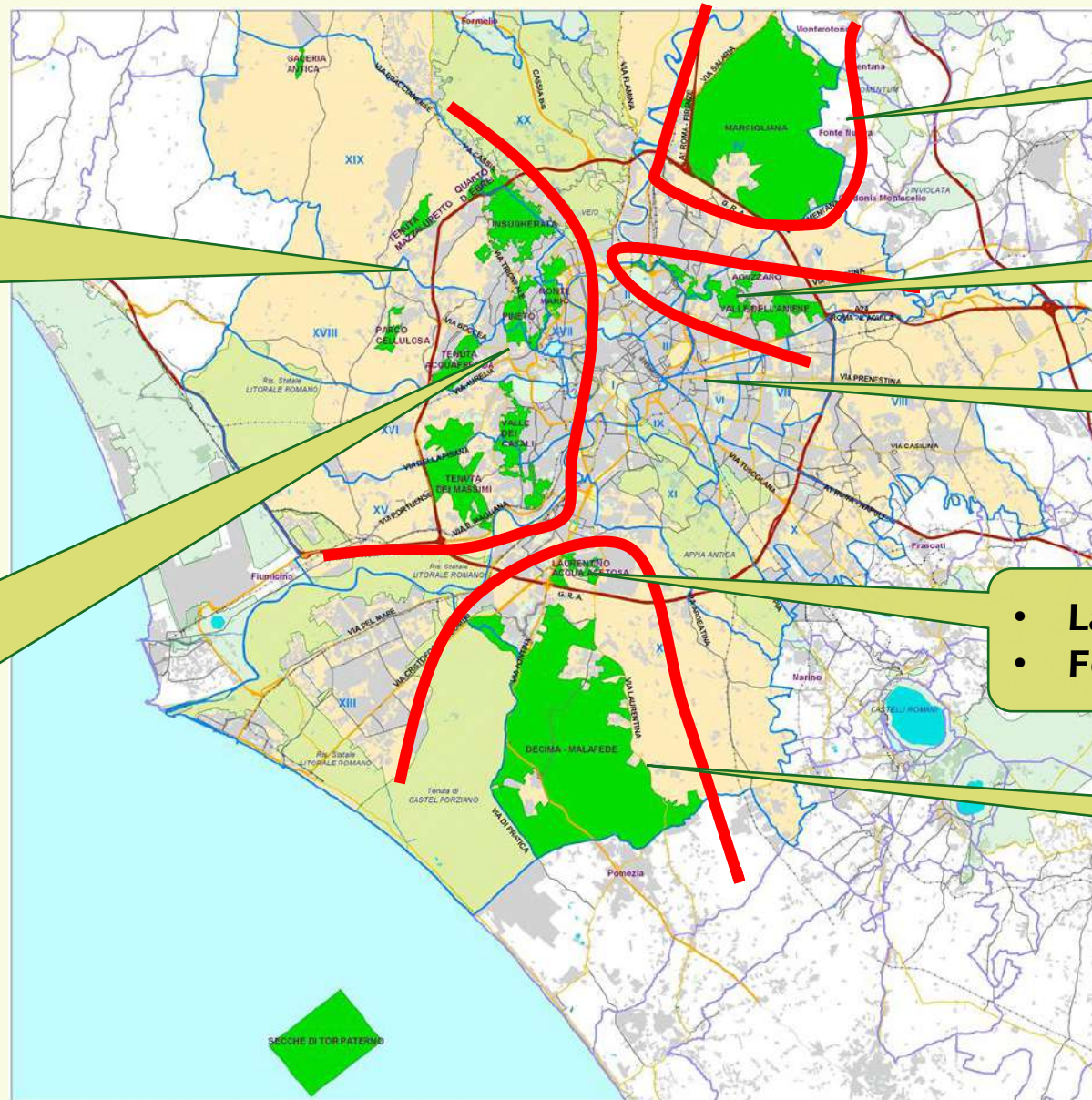

• **Marcigliana**

• **Valle dell'Aniene**
• **Aguzzano**

• **Lago Ex SNIA-Viscosa**

• **Laurentino Acqua Acetosa**
• **Fosso della Cecchignola**

• **Decima Malafede**

SECCHE DI TOR PATERNO



Tenuta di Acquafredda

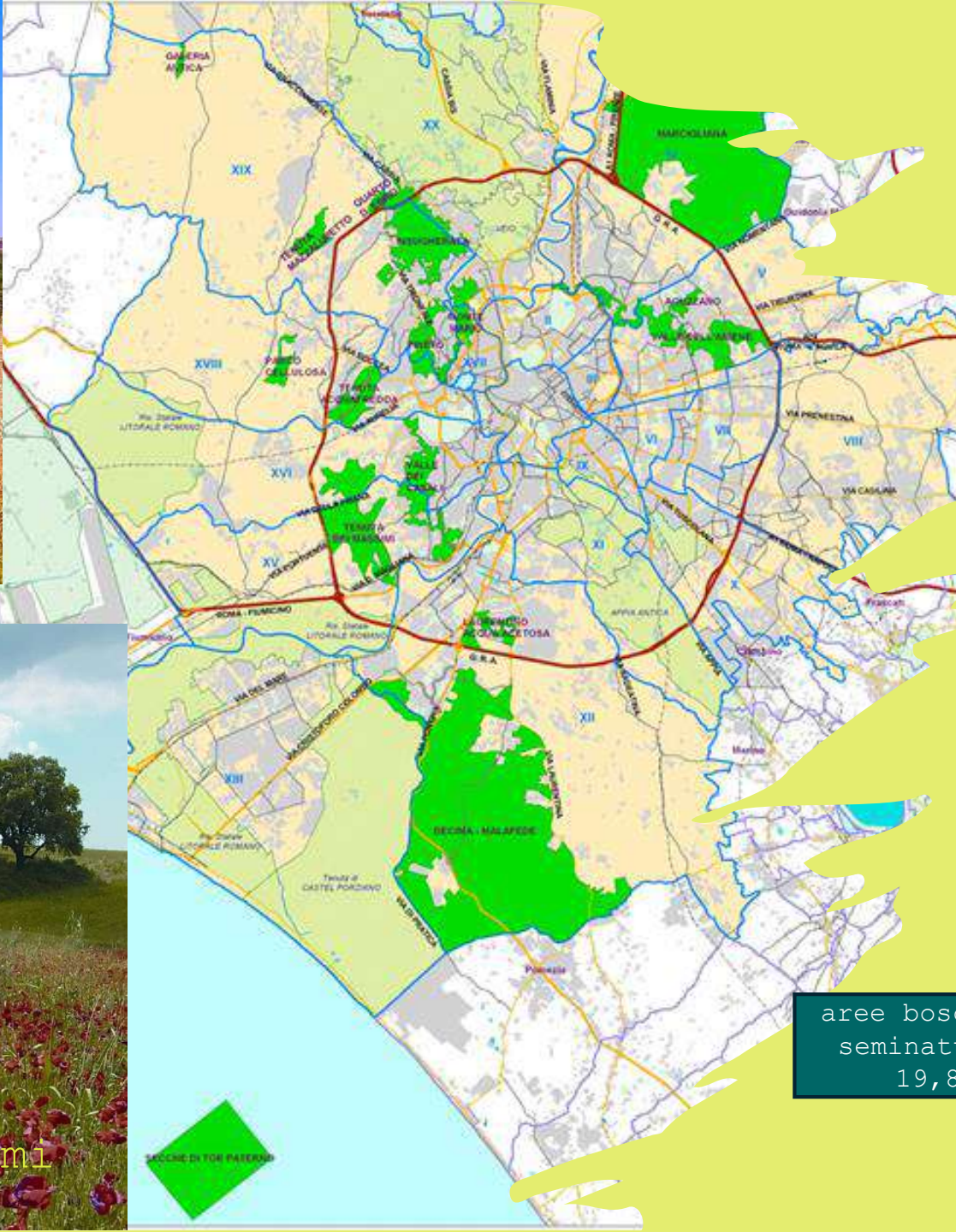

Aguzzano

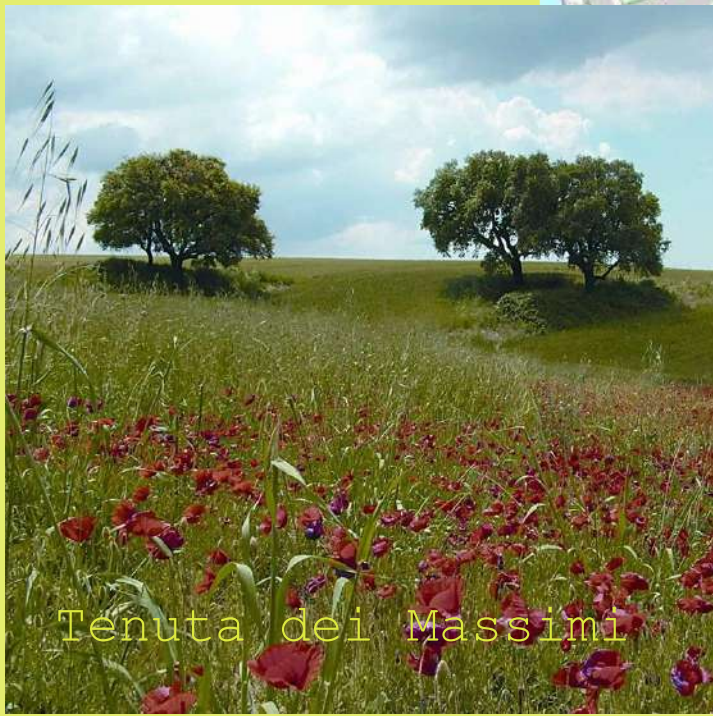

Tenuta dei Massimi

zone umide e
corpi idrici
0,4%

aree
artificiali
9,5%



aree boscate e
seminaturali
19,8%

aree
agricole
70,3%

Le aree protette di RomaNatura e la crisi climatica



Le aree protette di RomaNatura e l'isola di calore di Roma

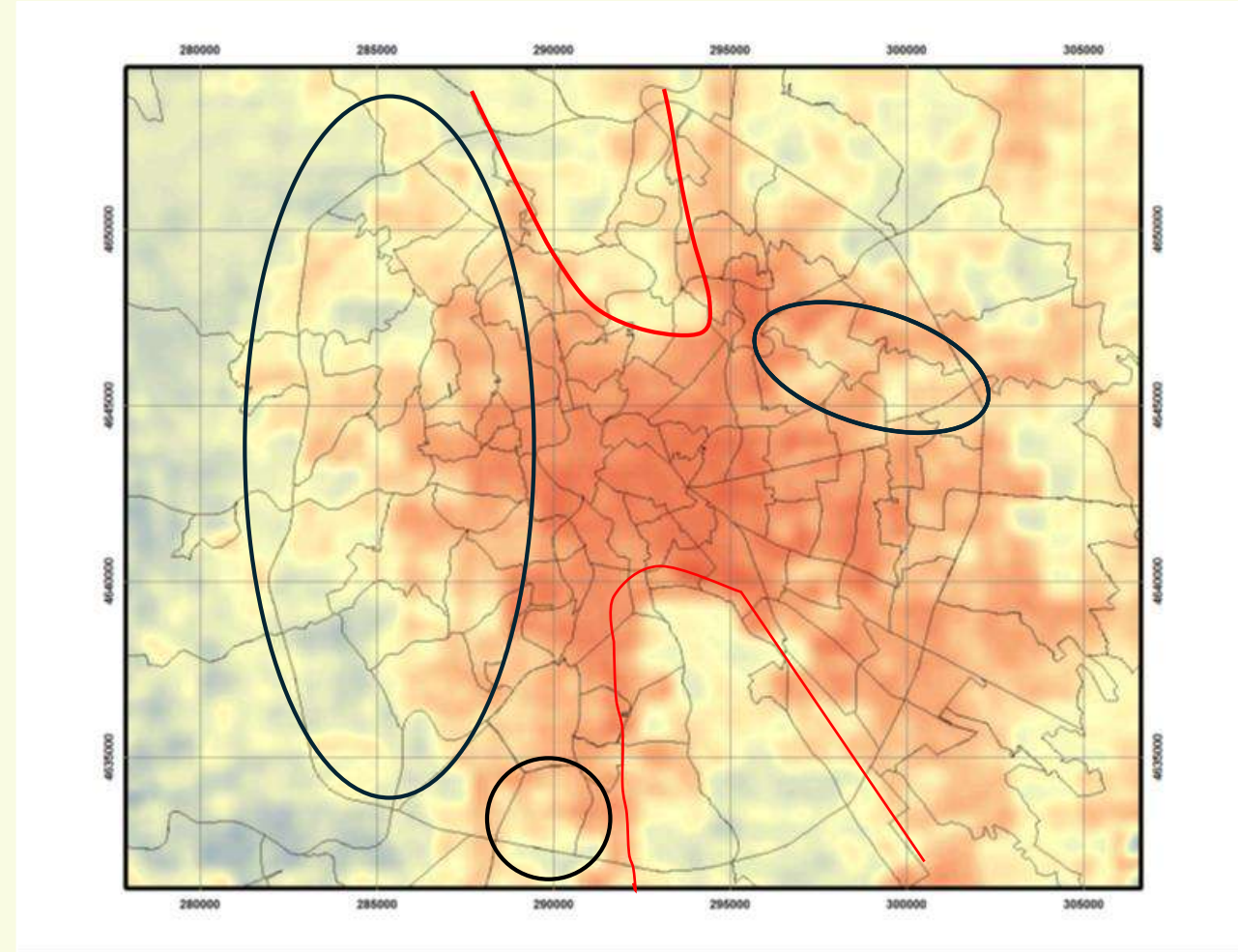
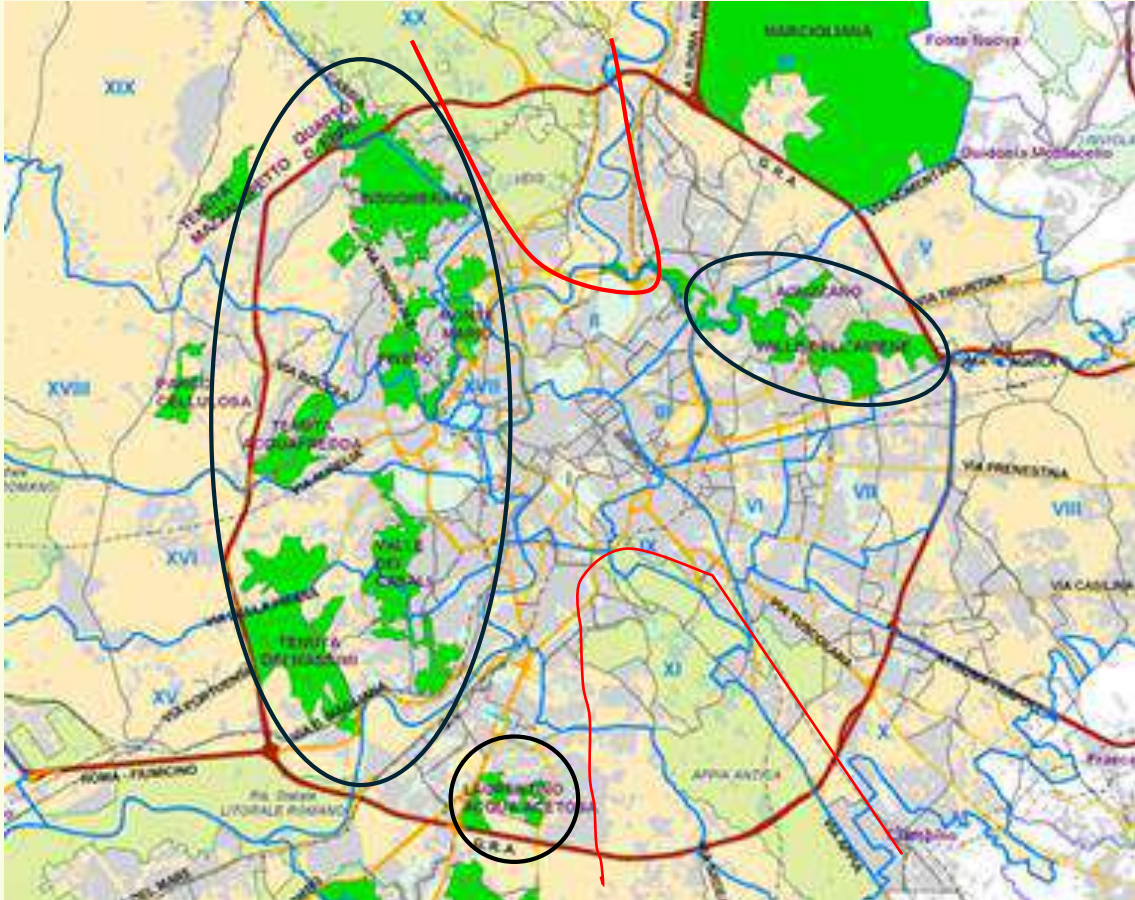

Satellite: Landsat8
Pixel res.: 100 m
Passaggio notturno ogni: 16 giorni
(ASI/Telespazio)



Grazie